

Rol de las MUJERES en SALTA



Datos a Junio 2024

Fuentes: Censo Nacional de Población, Hogares y Vivienda 2022

Nómina de autoridades de la provincia de Salta

Observatorio de violencia contra las mujeres | Oficina de género del Poder Judicial de Salta

Encuesta permanente de hogares - 4to trimestre 2023

FECUNDIDAD

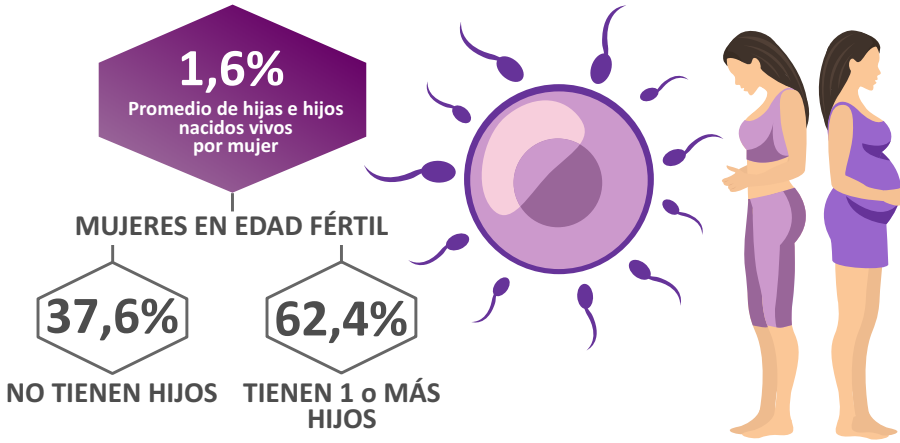

POBLACIÓN



Existen **5.679** mujeres Afrodescendientes o que tienen antepasados negros o africanos.



Existen **72.235** mujeres que se consideran indígenas o descendientes de pueblos indígenas u originarios.

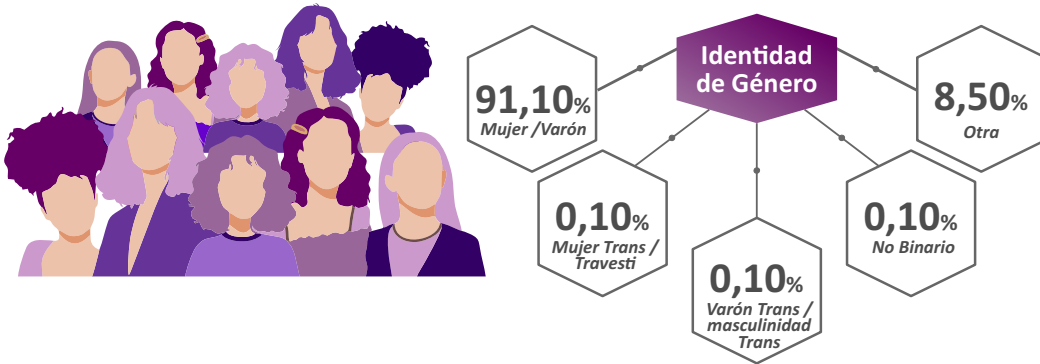

EPH | 4^{to} Trimestre 2023

Fuentes: EPH - INDEC



Personas con más de 12 años de educación

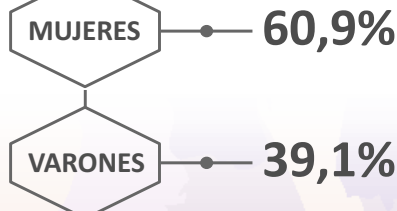

MERCADO LABORAL

- ▲ TASA DE ACTIVIDAD EN MUJERES **43,9%**
- ▲ TASA DE EMPLEO EN MUJERES **41,9%**
- ▲ TASA DE DESOCUPACIÓN EN MUJERES **4,6%**



Ocupadas por Rama de Actividad

- ▲ Comercio **20,8%**
- ▲ Personal Doméstico **17,1%**
- ▲ Enseñanza **13,8%**
- ▲ Industria Manufacturera **8,5%**
- ▲ Salud y Servicios Sociales **7,6%**
- ▲ Hoteles y restaurantes **6,9%**
- ▲ RESTO **25,4%**



TASA DE INFORMALIDAD — **50,1%**